

11 de febrero:
Día internacional de la mujer y la niña
en la ciencia
Exposición de Recursos Documentales

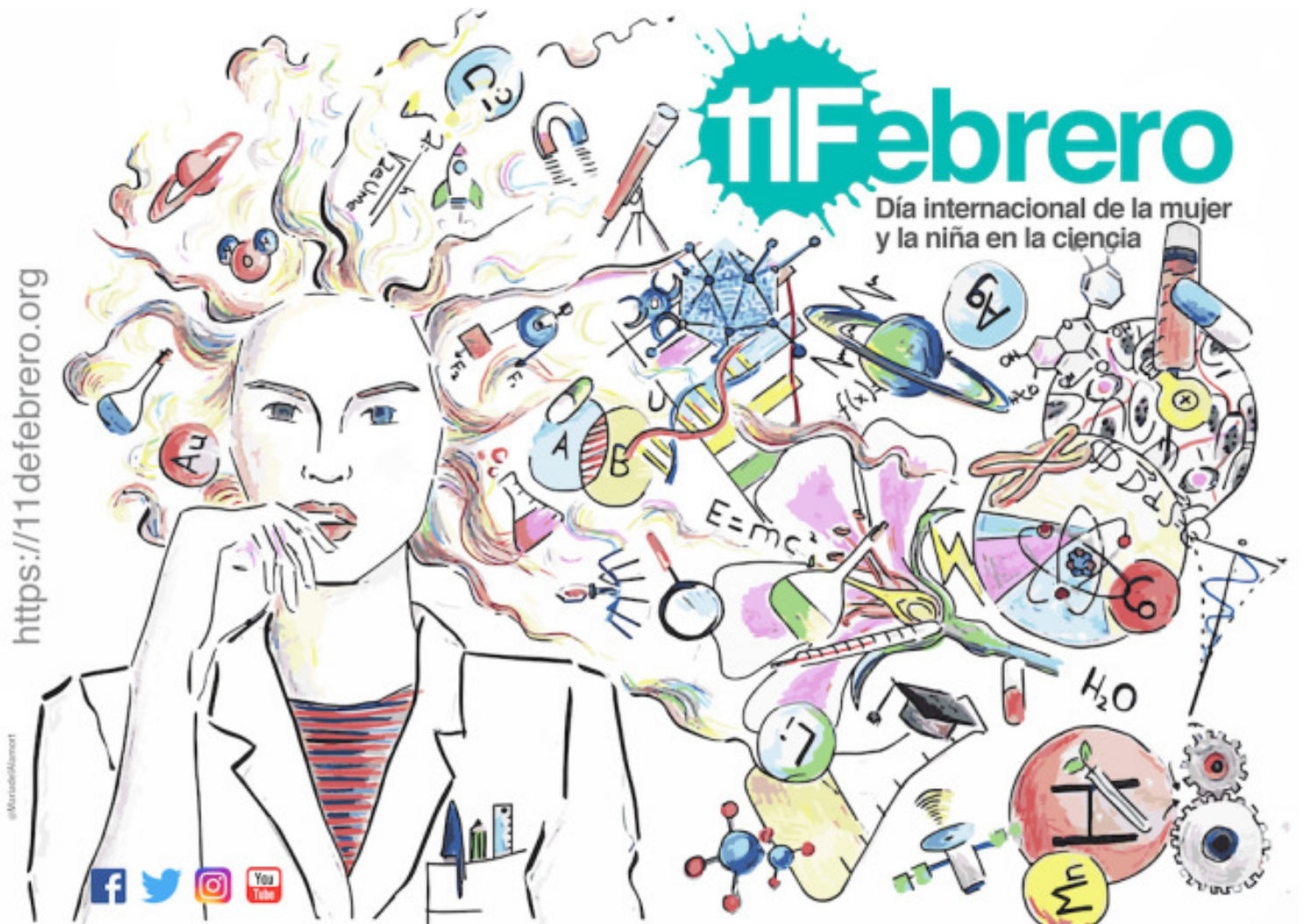

Facultad de
Ciencias Sociales
y del Trabajo
Universidad
de Zaragoza

Del 9 al 19 de febrero de 2018

Facultad de Ciencias Sociales y
del Trabajo
Biblioteca
Universidad de Zaragoza
C/ Violante de Hungría, 23
50009 Zaragoza (España)

Realizado por:
Jesús Gracia Ostáriz
Rubén Mateo Fernández
Alberto Cabeza Nuez

En la cubierta, cartel oficial "11 de febrero, Día internacional de la mujer y la niña
en la ciencia"

La Biblioteca de la Facultad de Ciencias Sociales y del Trabajo de la Universidad de Zaragoza queremos contribuir a la celebración del **Día Internacional de la Mujer y la Niña en la Ciencia** con una exposición bibliográfica relacionada con la labor de las mujeres en los campos de las Ciencias Experimentales, las Ciencias Sociales y la Historia de la Ciencia.

El listado de las referencias bibliográficas está ordenado alfabéticamente por sus autores, autoras o entidades responsables.

Todas las monografías expuestas pertenecen a la colección de la **Biblioteca de la Facultad de Ciencias Sociales y del Trabajo**.

A continuación de cada referencia se indica la signatura del ejemplar correspondiente con el fin de facilitar su localización posterior.

- Adán, C. (2006). **Feminismo y conocimiento**. A Coruña: Espiral Maior.
Signatura: **396:5/ADA/Fem**
- Addams, J. (2014). **Veinte años en Hull House**. Murcia: Universidad de Murcia.
Signatura: **364/ADD/Vei**
- Alcalá Cortijo, P. (Coord.). (2005). **Mujer y ciencia: La situación de las mujeres investigadoras en el sistema español de ciencia y tecnología**. Madrid: FECYT. Signatura: **396:5/ALC/Muj**
- Aldecoa, J. et al. (2005). **Treinta retratos de maestras: De la segunda república hasta nuestros días** (2ª ed.). Las Rozas (Madrid): Cuadernos de Pedagogía.
Signatura: **396:37/TRE**
- Arenal, C. (2015). **La beneficiencia, la filantropía y la caridad**. Madrid: Cinca.
Signatura: **364(09)/ARE/Ben**
- Báñez Tello, T. (2003). **El trabajo social en Aragón: El proceso de profesionalización de una actividad feminizada**. (Tesis doctoral). Universitat Rovira i Virgili. Signatura: **364.087/BAÑ/Tra**
- Barral, M. J., Magallón, C., Miqueo, C. y Sánchez, M. D. (Eds.). (1999). **Interacciones ciencia y género: Discursos y prácticas científicas de mujeres**. Barcelona: Icaria.
Signatura: **A-T 9769**
- Borrego Gutiérrez, M. J. (Ed.). (2008). **La mujer en la Historia de la Ciencia**. Madrid: CEU. Signatura: **396:BOR/Muj**
- Claramunt Vallespí, R. M., Portela Peñas, I. y Claramunt Vallespí, T. (2003). **Las mujeres en la ciencias experimentales**. (2ª ed.). Madrid: UNED.
Signatura: **A-T 10997**
- Cortés Zamorra, C. (Coord.). (2013). **Mujeres, ciencia y academia**. Málaga: Universidad de Málaga.
Signatura: **396/COR/Muj**
- European Commission . (2009). **She figures 2009: Statistics and Indicators on Gender Equality in Science**. Luxembourg: Publications Office of the European Union.
Signatura: **396:5/EUR/She**
- European Commission . (2013). **She figures 2012: Gender in Research and Innovation: Statistics and Indicators**. Luxembourg: Publications Office of the European Union. Signatura: **396:5/EUR/She**
- European Commission . (2010). **Women in Science**. Luxembourg: Publications Office of the European Union.
Signatura: **A-T 9759**

- Figueruelo Burrieza, A. e Ibáñez Martínez, M. L. (2006). **El reto de la efectiva igualdad de oportunidades**. Granada: Comares.
Signatura: **396/FIG/Ret**
- Genolet, A. (Dir.) (2005). **La profesión de Trabajo Social ¿cosa de mujeres?: Estudio sobre el campo profesional desde la perspectiva de los trabajadores sociales**. Buenos Aires: Espacio. Signatura: **364.087/PRO**
- Hanmer, J. and Statham, D. (1999). **Women and Social Work: Towards a woman centred practice** (2nd ed.). London: MacMillan.
Signatura: **396:364/HAM/Wom**
- Haraway, D. J. (1995). **Ciencia, cyborgs y mujeres: La reinención de la naturaleza**. Madrid: Cátedra. Valencia: Universitat de Valencia. Madrid: Instituto de la Mujer. Signatura: **396.1/HAR/Cie**
- Hipatía (Colectivo). (1998). **Autoridad científica, autoridad femenina**. Madrid: horas y HORAS. Signatura: **396:5/HIP/Aut**
- Levi-Montalcini, R. y Tripodi, G. (2017). **Las pioneras: Las mujeres que cambiaron la sociedad y la ciencia desde la Antigüedad hasta nuestros días**. Barcelona: Crítica.
Signatura: **396:5/LEV/Pio**
- Magallón, C. (1998). **Pioneras españolas en las ciencias: Las mujeres del Instituto Nacional de Física y Química**. Madrid: CSIC.
Signatura: **396:5/MAG/Pio**
- Martínez López, C. (Ed.). **Feminismo, ciencia y transformación social**. Granada: Universidad de Granada.
Signatura: **396.1/MAR/Fem**
- Ménage, G. (2009). **Historia de las mujeres filósofas**. Barcelona: Herder.
Signatura: **396:1/MEN/His**
- Miqueo, C., Barral, M. J. y Magallón, C. (2008). **Estudios iberoamericanos de género en ciencia, tecnología y salud: GENCIBER**. Zaragoza: Prensas Universitarias de Zaragoza.
Signatura: **396:5/MIQ/Est**
- Pablo Dávila, F. y Vela Olmo, C. (Eds.). (2007). **Mujeres y biomedicina: Fronteras actuales y retos de futuro**. Bilbao: Fundación BBVA.
Signatura: **A-T 9798**
- Richmond, M. E. (2007). **Diagnóstico social**. Madrid: Consejo General de Colegios Oficiales de Diplomados en Trabajo Social y Asistentes Sociales: Siglo XXI.
Signatura: **396.01/RIC/Dia**

- Roldán García, E. (Ed.). (2004). **Género, políticas locales e intervención social: Análisis de los servicios de bienestar social municipal para la población femenina en España.** Madrid: Instituto de la Mujer.

Signatura: **396:364/ROL/Gen**

- Sánchez de Madariaga, I., Rica, S. de la, y Dolado, J. J. (Coords.). (2011). **Libro blanco: Situación de las Mujeres en la Ciencia Española.** Madrid: Ministerio de Ciencia e Innovación. Signatura: **396.5/SAN/Lib**

- Santesmases, M. J. (2000). **Mujeres científicas en España (1940-1970): Profesionalización y modernización social.** Madrid: Instituto de la Mujer.

Signatura: **A-T 1556**

- Schiebinger, L. (2004). **¿Tiene sexo la mente?: Las mujeres en los orígenes de la ciencia moderna.** Madrid: Cátedra. Valencia: Universitat de Valencia. Madrid: Instituto de la Mujer. Signatura: **396:5/SCH/Tie**

- Torices Blanco, A. (2013). **Trabajadoras sociales del siglo XXI: Su perfil actual.** Madrid: Consejo General del Trabajo Social.

Signatura: **364.087/TOR/Tra**

- Vázquez Bermúdez, I. (Coord.). (2010). **Investigaciones multidisciplinares en Género [Recurso electrónico]: I+G 2010: II Congreso Universitario (Nacional) Investigación y Género.** Sevilla: Universidad de Sevilla.

Signatura: **396/CON/Inv/CD**

